

**Agenzia del Territorio  
CATASTO FABBRICATI  
Ufficio Provinciale di  
Pescara**

Dichiarazione protocollo n. PE0225654 del 31/08/2007

Planimetria di u.i.u. in Comune di Montesilvano

Via Giuseppe Verrotti

civ. SNC

Identificativi Catastali:

Sezione:

Foglio: 11

Particella: 22

Subalterno: 207

Compilata da:

Formica Maurizio

Iscritto all'albo:

Geometri

Prov. Pescara

N. 908

Scheda n. 1

Scala 1:200

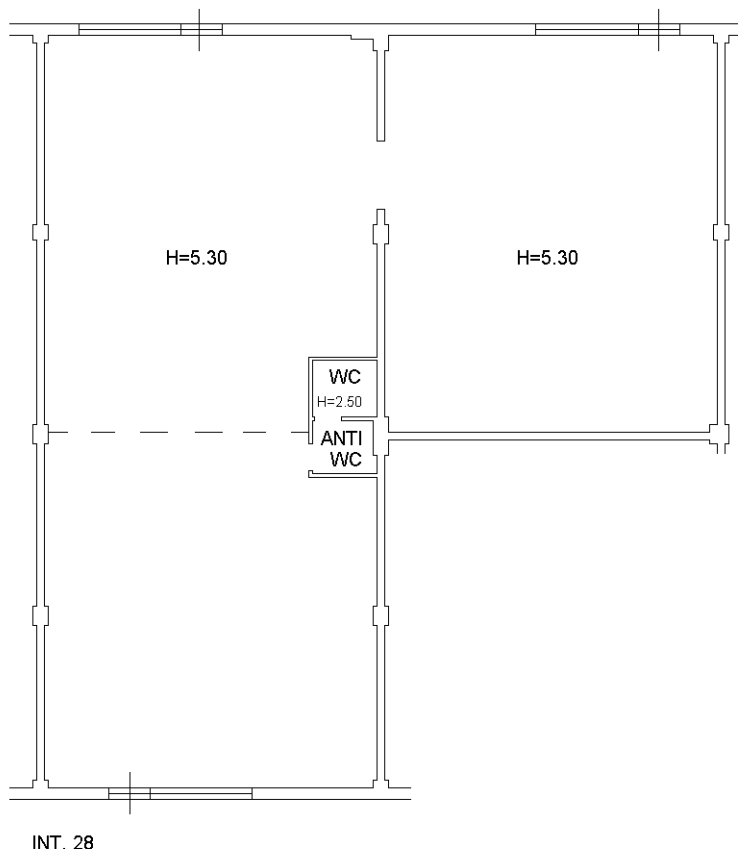

LABORATORIO ARTIGIANALE

PIANO S/1



Ultima planimetria in atti

Catasto dei Fabbricati - Situazione al 31/07/2020 - Comune di MONTESILVANO (F646) - < Foglio: 11 - Particella: 22 - Subalterno: 207 >  
VIA GIUSEPPE VERROTTI SNC piano: S1 interno: 28;